

Haus- und Grundeigentümerverein „Im Gehege“ e.V.

Der Vorstand

Handeloh, den 27.12.2016

An alle Mitglieder.

Auszug aus der Flurkarte Gemarkung Handeloh, Flur 5.

Oberhalb (nördlich) des Flurstückes 21/16 liegt der Bereich des B-Planes „Im Gehege Nord“. Unterhalb (südlich) des Flurstückes 21/8 liegt der Bereich nach §34 BauGB. Die Flurstücke 21/16 und 21/8 bilden den etwa ost-westlichen Verlauf der Straße „Im Gehege“.

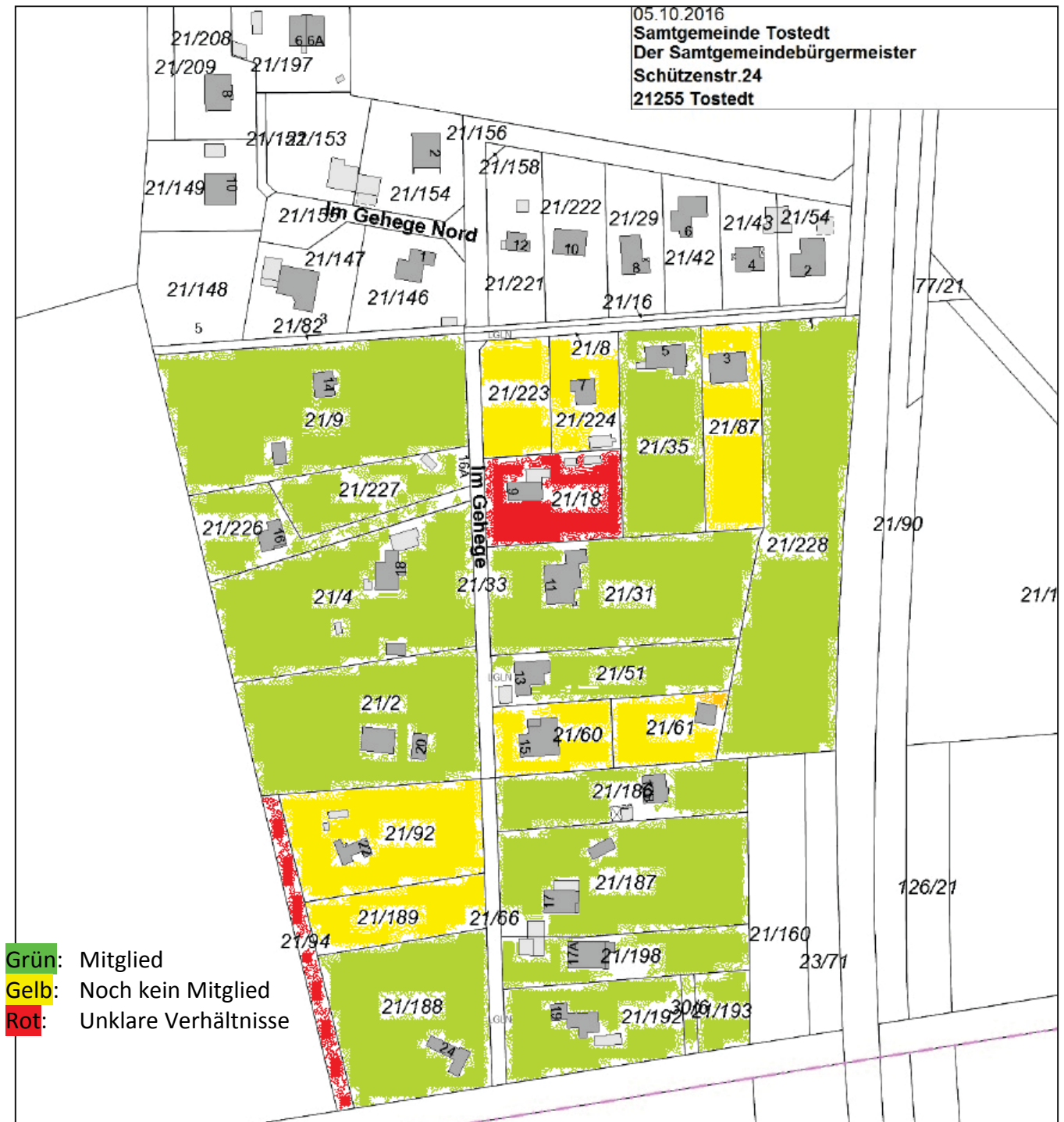

Achtung: Nicht Maßstäblich, Norden oben!

Haus- und Grundeigentümergeverein „Im Gehege“ e.V.

Der Vorstand

Auszug aus der Flurkarte Gemarkung Handeloh, Flur 6.

Diese Gebiet liegt etwa 2 km südlich des Südrandes der Siedlung „Im Gehege“ im Wald und bildet sein letztes Flur- und Grundstück. Leider muss dieses Grundstück als Außenbereich betrachtet werden und ist daher keiner leichten Umwandlung zugänglich.

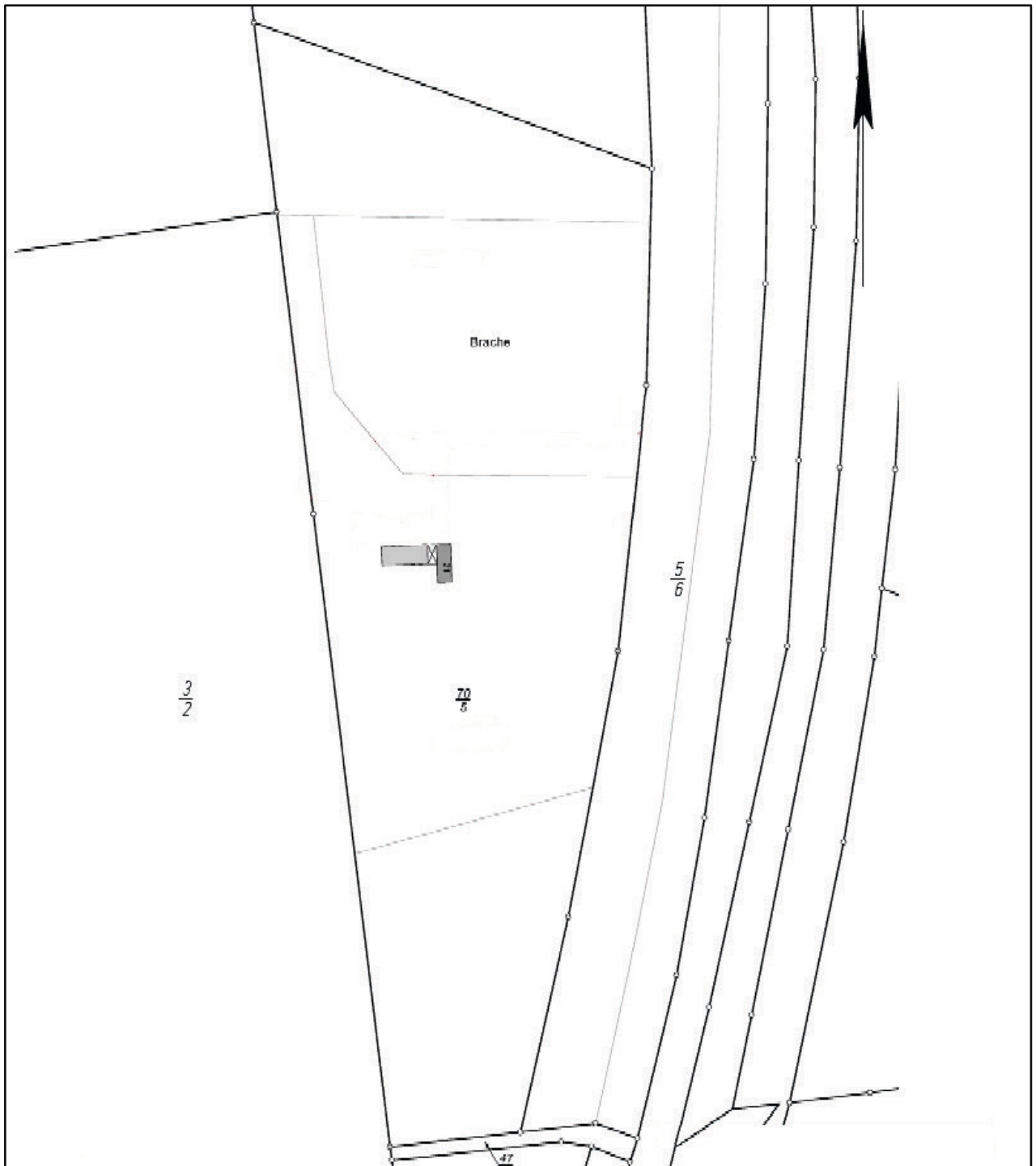

Achtung: Nicht Maßstäblich, Norden oben!